

MODULARIO
F. n. 497



MINISTERO DELLE FINANZE
DIREZIONE GENERALE DEL CATASTO E DEI SERVIZI TECNICI ERARIALI

Mod. B (Nuovo Catasto Edilizia Urbana)

Lire
200

NUOVO CATASTO EDILIZIO URBANO

(R. DECRETO-LEGGE 15 APRILE 1939, N. 959)

Planimetria dell'immobile situato nel Comune di ROMA Via di Piano Regolatore, s.c.a

Ditta Cop. Edilizia VOLTEIA a.r.l (concessionaria precaria per l'area) per il fabbricato e COMUNE DI ROMA per l'area

Allegata alla dichiarazione presentata all'Ufficio Tecnico Erariale di ROMA

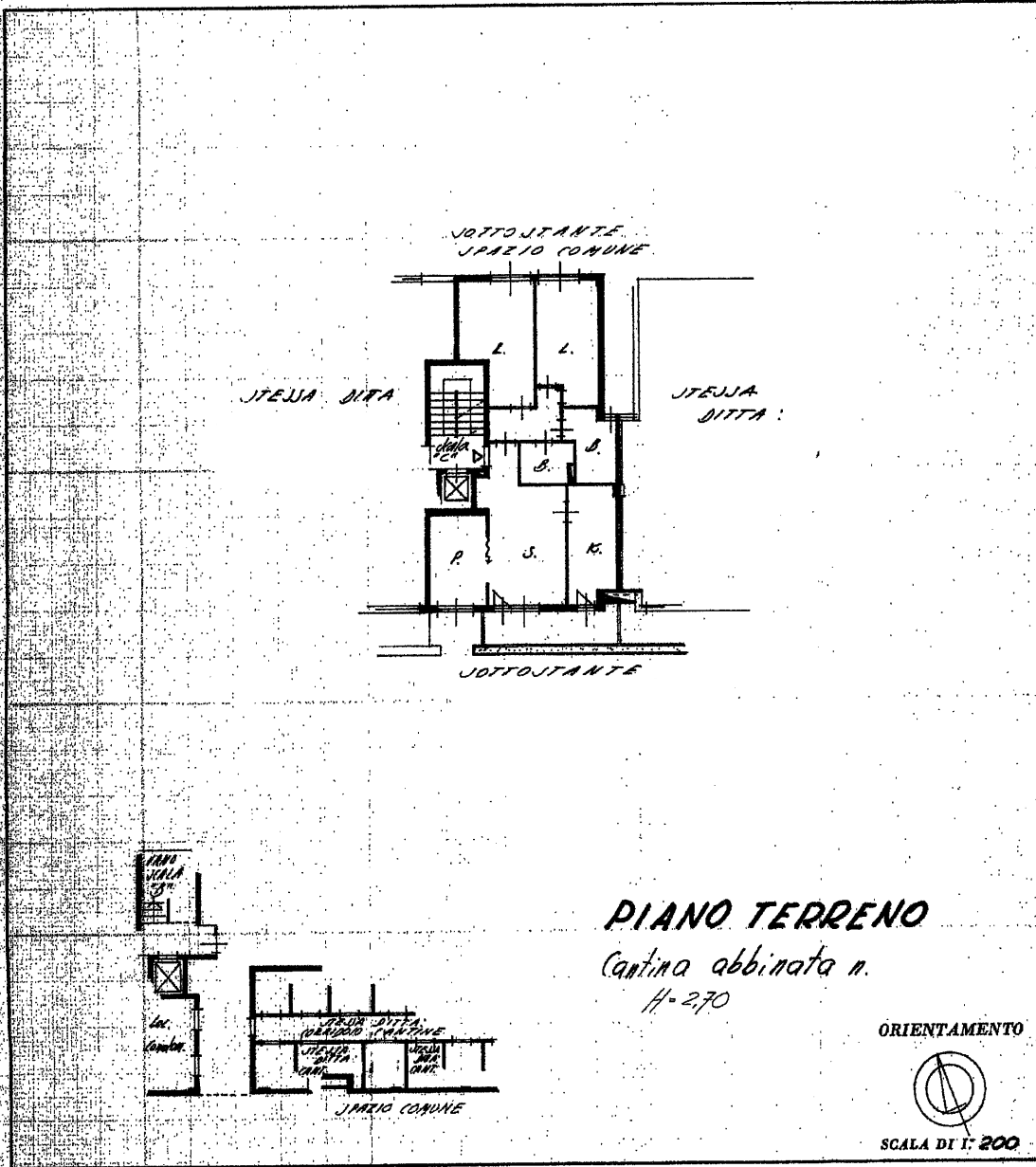

SPAZIO RISERVATO PER LE ANNOTAZIONI D'UFFICIO

DATA _____
PROT. N° _____

FOGLIO 886
particella 1111 sub. 41

HA

Compilata dal GEOM. GIOVANNI MICHELI
(Titolo, nome e cognome del tecnico)

Iscritto all'Albo de Geometri
della Provincia di ROMA

DATA 15/07/1988
Firma: G. Miceli



Item 01
- Subalterm

- Particella

- Foglio

- Comune di ROMA (H501) - <

Scala Interni Piano

Edificio

VIA BEATA SAVINA PETRILLI n. 63

Ultima planimetria in atti