



MINISTERO DELLE FINANZE  
 DIREZIONE GENERALE DEL CATASTO E DEI SERVIZI TECNICI ERARIALI  
**NUOVO CATASTO EDILIZIO URBANO**

(R. DECRETO-LEGGE 13 APRILE 1939-XVII, N. 632)

Planimetria dell'immobile situato nel Comune di Roma Via Monza n° 22  
 Ditta Trinca Luigi di Ciro  
 Allegata alla dichiarazione presentata all'Ufficio <sup>(\*)</sup> Tecnico Erariale di Roma  
(\*) Tecnico Erariale o del Comun.

B

B.B 0428911

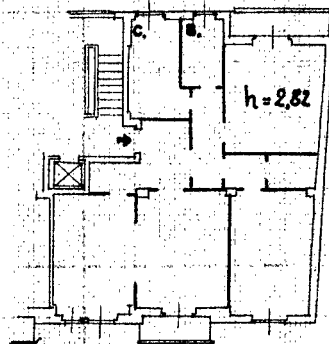

Via Monza

Piano VI

ORIENTAMENTO



SCALA DI 1:200

SPAZIO RISERVATO PER LE ANNOTAZIONI D'UFFICIO

DATA  
 PROT. N°

Compilata da: Geometra  
Guido D'Arzo  
Tecnico Erariale  
 Iscritto all'Albo dei Geometri  
 della Provincia di Roma  
 DATA 3-5-1955  
 Firma: Guido D'Arzo

10 metri

Ultima planimetria in atti

Data presentazione: 31/05/1955 -  
 Totale schede: 1 - Formato di acquisizione: fuori standard (250X376) - Formato stampa richiesto: A4(210x297)