

**Agenzia del Territorio  
CATASTO FABBRICATI  
Ufficio Provinciale di  
Roma**

Dichiarazione protocollo n. RM0339944 del 27/04/2006

Planimetria di u.i.u. in Comune di Roma

Via Voghera

civ. 32

Identificativi Catastali:

Sezione:

Foglio:

Particella:

Subalterno:

Compilata da:

Malacaria Andrea

Iscritto all'albo:

Geometri

Prov. Roma

N. 6338

Scheda n. 1

Scala 1:100

**PRIMO PIANO**

App.to int. 1

h= m. 3,30

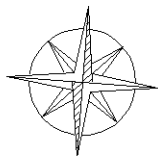
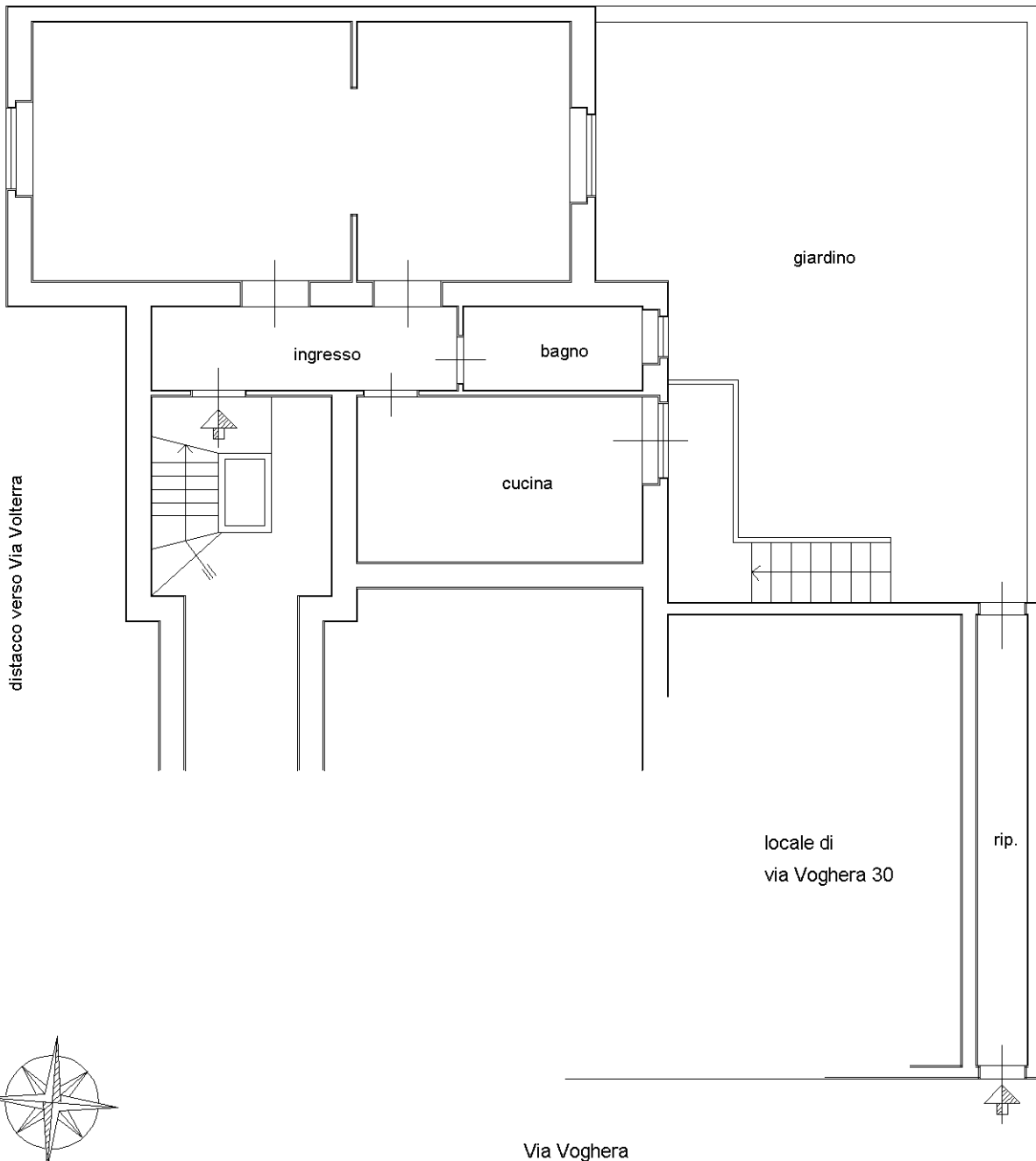

N

orientamento

Ultima planimetria in atti

Data: 09/12/2024 - n. T84188 - Richiedente:

Totale schede: 1 - Formato di acquisizione: A4(210x297) - Formato stampa richiesto: A4(210x297)

**Agenzia delle Entrate  
CATASTO FABBRICATI  
Ufficio Provinciale di  
Roma**

Dichiarazione protocollo n. RM0207903del 22/06/2020

Comune di Roma

Via Voghera

civ. 32

Identificativi Catastali:

Sezione:

Foglio:

Particella:

Subalterno:

Compilata da:  
Tredicine Christian

Iscritto all'albo:  
Geometri

Prov. Roma

N. 9051

Planimetria

Scheda n. 1

Scala 1:200

ABITAZIONE

distacco su Via Volterra

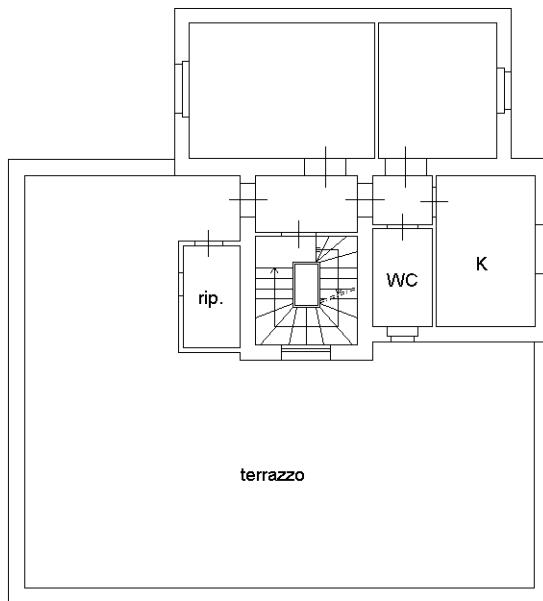

PIANO SECONDO

INT. 2

H = 3,30 m

distacco su Via Voghera

distacco su Via Volterra

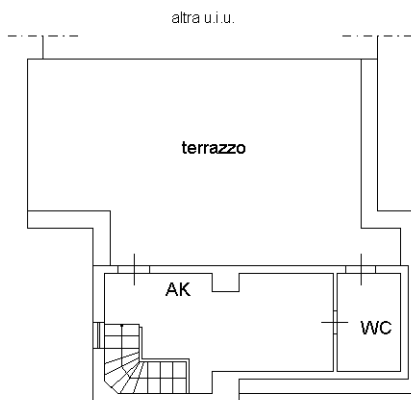

PIANO TERZO

INT. 3

H = 3,30 m

distacco su Via Voghera

ORIENTAMENTO

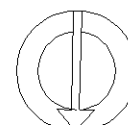

N

Scala 1:200

Ultima planimetria in atti

Data: 09/12/2024 - n. T84189 - Richiedente:

Totale schede: 1 - Formato di acquisizione: A4(210x297) - Formato stampa richiesto: A4(210x297)