

MODULARIO  
F. - rg. mod. - 497



MINISTERO DELLE FINANZE  
DIREZIONE GENERALE DEL CATASTO E DEI SERVIZI TECNICI ERARIALI  
**NUOVO CATASTO EDILIZIO URBANO**

Mod. B (1/1000)

(R. DECRETO-LEGGE 13 APRILE 1950, N. 652)

Planimetria dell'immobile situato nel Comune di ROMA Via APPIA NUOVA 95

Ditta  
Allegata alla dichiarazione presentata all'Ufficio Tecnico Erariale di ROMA

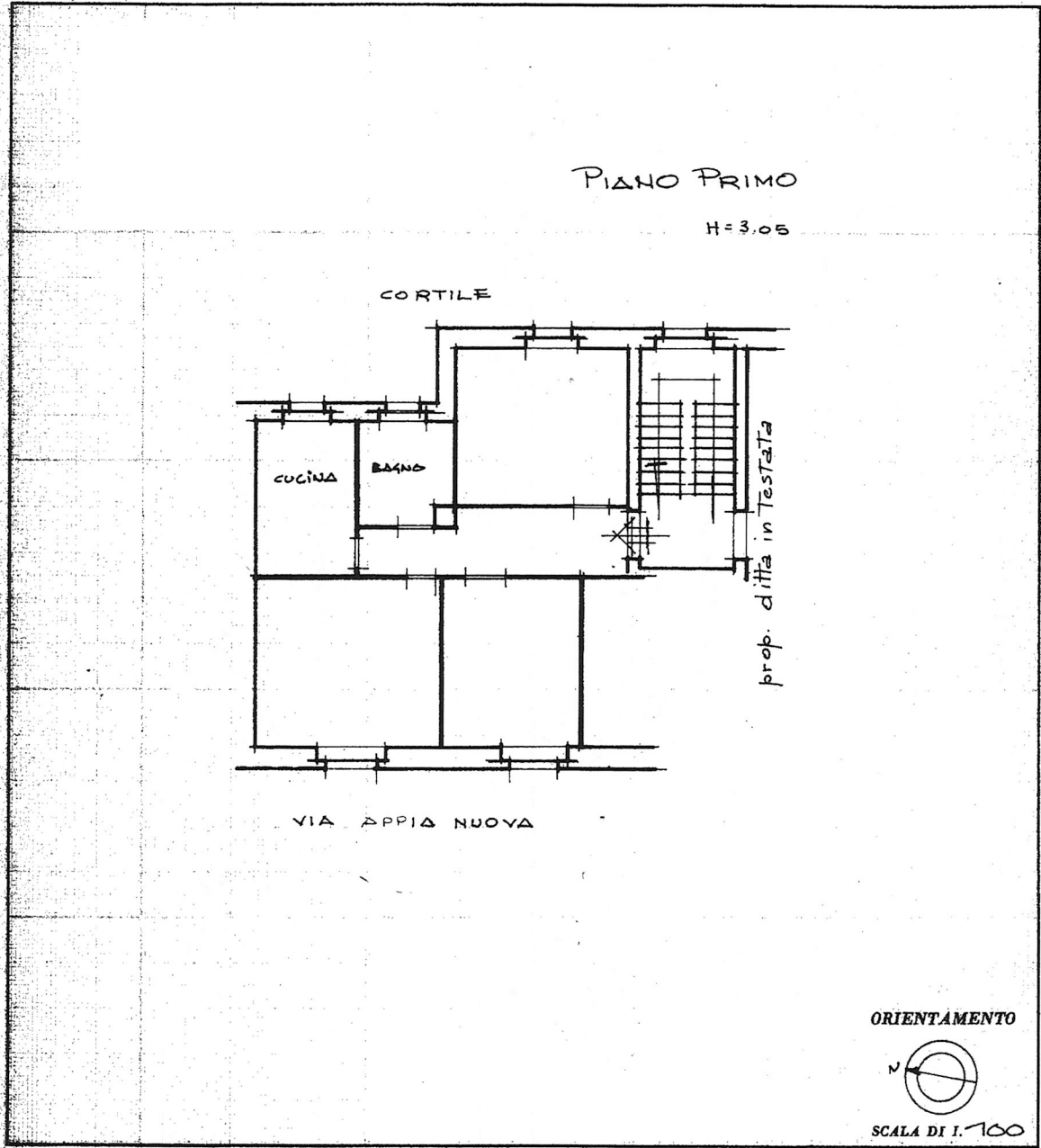

ORIENTAMENTO

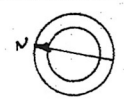

SCALA DI I. 700

SPAZIO RISERVATO PER LE ANNOTAZIONI D'UFFICIO

N.C.E.U.

DATA \_\_\_\_\_

PROT. N° \_\_\_\_\_

OFFICIO TECNICO ERARIALE

Compilata dal perito Esile  
(Titolo, nome e cognome del tecnico)  
Mosello Saverio

Iscritto all'Albo de i periti Jud  
della Provincia di Roma

DATA \_\_\_\_\_

Firma: Mosello Saverio

ISCR. ALBO PERITI